

MODULARIO
F. / rg. rend. - 487



MINISTERO DELLE FINANZE

MOD. B (Nuovo Catasto Edificio Urbano)

DIREZIONE GENERALE DEL CATASTO E DEI SERVIZI TECNICI ERARIALI

Lire
100

NUOVO CATASTO EDILIZIO URBANO

(R. DECRETO-LEGGI 15 APRILE 1968, N. 687)

Planimetria dell'immobile situato nel Comune di ASCOLI PICENO Via Serafino Cellini n.49

Ditta

Allegata alla dichiarazione presentata all'Ufficio Tecnico Erariale di Ascoli Piceno

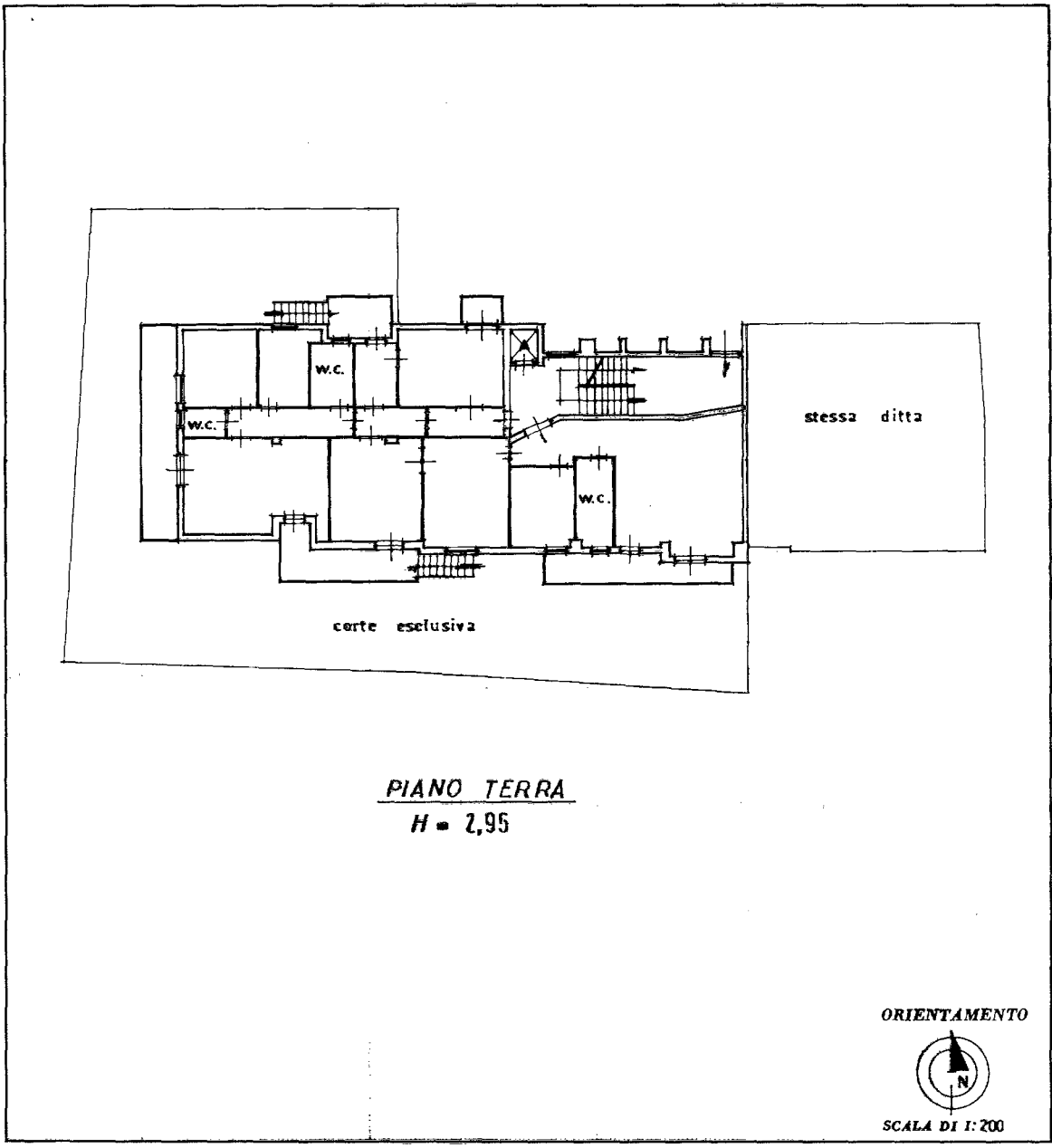

SPAZIO RISERVATO PER LE ANNOTAZIONI D'UFFICIO

DATA PROT. N°	2051	FOGLIO 101 PART. 98 SUB. 95
---------------	------	-----------------------------

Compilata dal Geom. Aldo Merl
(Titolo, nome e cognome del redattore)

Iscritto all'Albo dei geometri della Provincia di Ascoli Piceno

DATA 1.5.1988

Firma: [Signature]

Catasto dei Fabbricati - Situazione al 04/11/2017 - Comune di ASCOLI PICENO (A462) - < Foglio: 101 - Particella: 98 - Subalterno: 25 >
VIA SERAFINO CELLINI n. 49 piano: T;

Ultima planimetria in atti